Dane aktualne na dzień: 29-11-2026 03:32

Link do produktu: https://sklep.azgastro.pl/lada-chlodnicza-rapa-l-d-p-14522.html

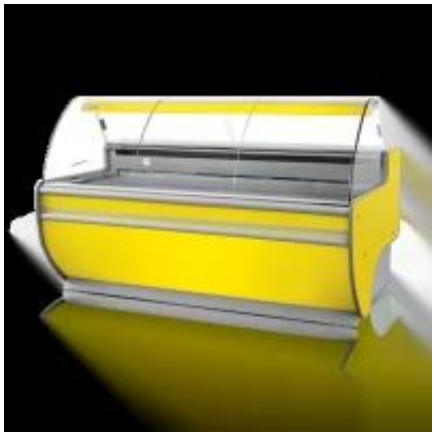

Lada chłodnicza RAPA L-D

Cena brutto	**4 206,60 zł**
Cena netto	**3 420,00 zł**
Dostępność	**Dostępność - 3 dni**
Czas wysyłki	**3 dni**
Numer katalogowy	**L-D**
Kod producenta	**L-D**
Producent	**RAPA**

Opis produktu

Lada chłodnicza z szybą giętą oraz podświetlanym spodem

- 3 klasa klimatyczna - chłodzenie grawitacyjne (statyczne) niezawodny system chłodzenia, nie wysusza produktów tak jak urządzenia z wentylatorem
- zakres temperatur wewnątrz urządzenia : +1 ÷ +10 °C (przy temp. otoczenia +25 °C i wilgotności wzgl. 60%)
- zakres temperatur otoczenia dla pracy urządzenia: +16 °C ÷ +32 °C
- 2 lata gwarancji po zarejestrowaniu urządzenia na stronie www.rapa.pl
- Agregat wewnętrzny - umieszczony w sposób ułatwiający czyszczenie skraplacza
- Blat roboczy z płyty laminowanej o szerokości 28 cm - trwały i łatwy w utrzymaniu czystości
- Boki z szarej płyty laminowanej
- Daszek zewnętrzny szklany - grubość 8 mm, szerokość 230 mm, obciążenie 10 kg=1mb (praktyczna półka wydawcza oraz solidna konstrukcja pod dodatkową ekspozycję towarów)
- Dno przechowalnika wykonane ze stali nierdzewnej - solidne i trwałe wykończenie
- Szyby czołowe dzielone proste ukośne - lekkie i proste w demontażu bez zbędnych narzędzi, łatwe w utrzymaniu czystości
- Świetlówka liniowa do podświetlenia ekspozycji (mięsna lub nabiałowa) - oświetlenie odpowiednio dostosowane do eksponowanych towarów, ma wpływ na atrakcyjny wygląd sprzedawanych produktów
- Wszystkie szyby hartowane - bardzo mocne i bezpieczne szkło

Wymiary podane w tabeli pod nazwą produktu. W razie pytań prosimy o kontakt.
wysokość: 1220 mm
zasilanie: 230 V
czynnik chłodniczy: R-507
moc znamionowa: 310÷510 W
odszranianie: automatyczne

Produkt posiada dodatkowe opcje:

Wymiary: 790 x 1070 mm (+ 127,30 zł), 790 x 900 mm , 1220 x 1070 mm (+ 874,53 zł), 1220 x 900 mm (+ 725,08 zł),

1370 x 1070 mm (+ 1 051,65 zł), 1370 x 900 mm (+ 863,46 zł), 1520 x 1070 mm (+ 1 350,54 zł), 1520 x 900 mm (+ 1 145,74 zł), 1790 x 1070 mm (+ 1 870,83 zł), 1790 x 900 mm (+ 1 571,94 zł), 2010 x 1070 mm (+ 2 225,07 zł), 2010 x 900 mm (+ 1 926,18 zł)